ELLE®

April 2021

GINZA SIX & エル・ジャポン
特別編集

ワクワクが止まらない
新しい時代へ

GINZA SIX

4 Years

RENEWAL

お詫びと訂正

『GINZA SIX & エル・ジャポン特別編集 4周年アニバーサリーリニューアル号』の
記載内容に誤りがございました。
読者並びに関係者の皆様にご迷惑をおかけしましたことを、
心より深くお詫び申し上げますとともに、下記の通り訂正させていただきます。
また、掲載内容の一部変更もございますので、併せてご案内いたします。

【訂正内容】

P.2　【2F】　GUCCI Watch & Jewelry
（誤）リング「フローラ」
（正）リング「グッチ フローラ」

P.6　【B2F】　TOKYO MACAPRESSO
（誤）いちごチョコ（1個）￥369
（正）いちごチョコ（1個）￥380

P.12　【1F】　CITIZEN FLAGSHIP STORE TOKYO
（誤）時計「チャンルーコラボ限定」（MOP、ケース径31㎜、自動巻き）
（正）時計「チャンルーコラボ限定」（MOP、ケース径31㎜、エコ・ドライブ）

【商品変更のお知らせ】

P.17　【3F】　DSQUARED2
限定商品は黒のTシャツに変更になりました。

Hello!

話題のブランド&ショップが続々オープン

この春、4周年を迎えるGINZA SIXがリニューアル。
40以上もの新ショップが順次オープンし、
ますます目が離せない銀座のスポットへと進化中!

Photo ASA SATO

4/12 OPEN

GUCCI Watch & Jewelry

グッチ ウォッチ & ジュエリー

ジュエリーとウォッチ専門のショップがGINZA SIXにオープン。アイコニックなモチーフとコンテンポラリーなディテール、そして上質なマテリアルが融合したジュエリーとウォッチが、充実のラインナップ。グッチの世界観を堪能して。(グッチ ジャパン クライアントサービス　TEL.0120-99-2177)【2F】

グッチを象徴するエレメントが際立つリッチなデザイン。リング「フローラ」(18KWG×ダイヤ)￥415,800／グッチ(グッチ ウォッチ アンド ジュエリー)

Gianvito Rossi

ジャンヴィト ロッシ

エレガントで官能的、そしてタイムレス。そんな洗練されたデザインで世界中の女性を魅了しているジャンヴィト ロッシ。イタリアの伝統的なハンドメイドにこだわった、丁寧なモノ作りから生まれるシューズは、うっとりするほどの美しさ。TEL.03-6822-8769【2F】

丸みを帯びたストラップが特徴的なビジューシリーズより、ローズレッドのミュールがGINZA SIX先行販売に。サンダル「ビジュー ミュール 55」(ヒール5.5㎝)￥105,600／ジャンヴィト ロッシ

GINZA SIX 先行

2F

GINZA SIX 限定

dunhill Concept Store

ダンヒル コンセプト ストア

クリエイティブ・ディレクターのマーク・ウェストンにより、モダンに進化した新生ダンヒルの期間限定コンセプトストア。ダンヒルの「今」を反映した空間で、最新のランウェイルックやレディ トゥ ウェア、限定アイテムをチェックして。TEL.03-3289-2922【2F】

ブランド名をスクリプト体とチェーンステッチで表現したロゴがポイント。GINZA SIX限定ユニセックスTシャツ￥27,500／ダンヒル(ダンヒル コンセプト ストア)

CLERGERIE

クレジュリー

1981年にスタートしたフランスのシューズブランド、クレジュリー。2017年に新しいクリエイティブ・ディレクターを迎えてから、日本初となるショップが誕生。エスプリの効いた存在感のあるデザインとクオリティの高さ、履き心地のよさが魅力。TEL.03-6280-6363【2F】

GINZA SIX 限定

桜ピンクのストラップに、ボリュームのあるチャンキーソールがアクセントに。ひと際目を引く華やかなピンクカラーはGINZA SIX限定。サンダル(ヒール7.5㎝)￥79,200／クレジュリー

Mx. JEWEL LABO

ミクス・ジュエルラボ

Mx.(ミクス)は「Mr.」でも「Ms.」でもないジェンダーレスの敬称。男女を問わず着けたくなる、カジュアルでアーティスティックなジュエリーを提案するプライベートラボがオープン。「世界で一つ」のジュエリーをプロデュースする。TEL.03-5931-4035【2F】

※GINZA SIX限定商品は一部を除き、4月12日(月)からの販売を予定しています。

ELLE × GINZA SIX

4th Anniversary Renewal ISSUE

4.12-5.31

Contents

P.2 NEW OPEN
P.8 CLOSE UP
P.11 1F
P.12 2F
P.16 3F
P.19 4F
P.23 5F
P.27 6F
P.28 ART / Interview with KOHEI NAWA
P.30 B1F Beauty
P.33 B2F Gourmet
P.36 CAFE & RESTAURANT
P.38 LIMITED TIME SHOP / NEWS

COVER
Art Direction/KENYA HARA

幾何学的、抽象的な図形に見えますが、これは「R」という文字のシルエットです。GINZA SIXは4周年を迎えますが、この時期はテナントの動きを含んだ大規模なリニューアルのタイミングです。割り切った幾何学的な図像と鮮烈な色彩は周年を彩るモチーフですが、「R」と、赤／青のビビッドな対比はGINZA SIXの一大リニューアルを象徴するヴィジュアルです。

企画・制作／ハースト婦人画報社
企画協力／GINZA SIX リテールマネジメント
編集協力／天野志穂、村田由美子

ELLE ELLE DECOR ELLE gourmet

TRADEMARK NOTICE
ELLE® is used under license from the trademark owner.
Hachette Filipacchi Presse, a subsidiary of Lagardère SCA.

※本誌掲載商品の価格表示は、原則的に消費税を含んだ総額です（2021年4月12日現在）。消費税は品目によって10%もしくは8%で計算しています。
※価格の改定や仕様が変更される場合があります。
※限定商品の販売は4月12日（月）からとなります。一部販売期間が異なる店舗もあります。
※商品の入荷が遅れる場合や販売開始日が変更となる場合があります。
※商品の内容、提供数量等の詳細は、各店舗へお問い合わせください。
※提供数に限りがある商品は、なくなり次第終了いたします。
※文中の記号は下記の通りです。
WG：ホワイトゴールド、PG：ピンクゴールド、YG：イエローゴールド、RG：ローズゴールド、CG：シャンパンゴールド、PT：プラチナ、SV：シルバー、SS：ステンレススチール、MOP：マザーオブパール

Rick Owens

リック・オウエンス

独自のクリエイションで、つねに世界中の多くのファッショニスタをとりこにしているリック・オウエンス。GINZA SIXのショップでは、メンズ＆レディースのフルラインナップ展開で、ブランドの世界観を余すところなく感じられる。TEL.070-3338-4558【3F】

ラッカー加工されたデニム素材とタイトなラインでエッジィを効かせたモードコンシャスな一着。ワンピース ¥107,800／リック・オウエンス

THE ROW

ザ・ロウ

アシュリー・オルセン、メアリー＝ケイト・オルセンによるザ・ロウは、コンテンポラリーなデザインで注目を集めるNYブランド。新作のウェアに加え、バッグやシューズ、ソフトアクセサリーなど、これまでにないボリュームでフルラインナップ。TEL.03-4560-1007【3F】

GINZA SIX 先行

大人気で即完売だったトングサンダルが日本限定で再登場。その名もGINZAは、エフォートレスな足元を約束。GINZA SIX先行発売なのでお早めに。サンダル「GINZA」（ヒール3.5㎝）¥116,600／ザ・ロウ

Off-White c/o VIRGIL ABLOH™

オフ-ホワイト c/o ヴァージル アブロー™

GINZA SIX限定

5月末OPEN予定

クリエイティブ・ディレクターのヴァージル・アブローによって2013年にスタートした、服を通じて「現在」のカルチャーを発信しているブランド。“ラグジュアリーなストリートウェア”がコンセプトで、遊びの効いたデザインにファン多数。（イーストランド　TEL.03-6712-6777）【3F】

オレンジのアローロゴはGINZA SIX限定カラー。スニーカー「アウト オブ オフィス カーフ デプト ストア」¥62,700／オフ-ホワイト c/o ヴァージル アブロー™

3F

Patou

パトゥ

1914年に誕生したパリのメゾン“ジャン・パトゥ”が、2019年、アーティスティック・ディレクターにギョーム・アンリを起用しパトゥとして復活。ブランド初となるGINZA SIXのショップで、彼の生み出すパリシックなコレクションを満喫して。TEL.070-1809-2700【3F】

GINZA SIX 先行

「真実の口」から着想を得たゴールドのプレートが印象的なカゴバッグ。ライラックカラーがキュート。バケットバッグ（H32×φ17㎝）¥75,900／パトゥ

4F

Pasand by ne Quittez pas

パサンド バイ ヌキテパ

オリエンタルなムードで人気のヌキテパがキュレーションするライフスタイルショップ、パサンドがデビュー。インドの職人技をモダンに仕上げたヌキテパのウェアを中心に、ウパラのジュエリーやインド各地からセレクトした雑貨に出合える。TEL.080-7134-5311【4F】

GINZA SIX 限定

ツートーンの天然石がきらめくリングはGINZA SIX限定カラー。リング「スライス ストーンエタニティ」(ブルートパーズ×ロンドンブルートパーズ)￥88,000／ウパラ(パサンド バイ ヌキテパ)
※販売は4月中旬から

UNITED NUDE

ユナイテッドヌード

建築家でもあるデザイナーのレム・D・コールハースが手掛ける、国内4店舗目の直営店。アートと建築、ファッション、テクノロジーが融合したオリジナリティあふれるデザインのシューズは、まるでスタイルを完成させるラストピースのよう。TEL.03-5962-8890【4F】

アクセントにもなるスポーツソールに調節可能なベルクロ仕様のアッパーが、快適な履き心地を約束。
サンダル「デルタラン」(ヒール7.5㎝)￥37,400／ユナイテッドヌード

SERAPIAN

セラピアン

最高品質のレザーを使用し、すべての工程をイタリア国内で完結する、ミラノ発のレザーブランド、セラピアン。バッグがバリエ豊富に並ぶ店内には、およそ1000種類の色鮮やかなレザーから構成される「モザイコウォール」がお目見え。TEL.080-7194-0169【3F】

ナッパレザーを編み込んだ、メゾンを代表する“モザイコ”シリーズからミニ シークレットが登場。
バッグ「ミニ シークレット」(H18×W19×D12㎝)￥218,900／セラピアン

シグネチャーであるトライリンクをベースにした、リュクスなデザインが目を引く。ブレスレット「MMV リンク ブレスレット」(18KYG)￥3,465,000／ホーセンブース

4月中旬 OPEN 予定

3F

FUEGUIA 1833 Ginza

フエギア イチハチサンサン ギンザ

2010年にアルゼンチン・ブエノスアイレスでジュリアン・ベデルにより誕生したメゾンフレグランスブランド。日本最大級、銀座エリア初となるGINZA SIX店では、南米の家をイメージした空間に、センスあふれるフレグランスやライフスタイルアイテムが並ぶ。TEL.03-6263-8039【3F】

ミニマムで繊細なフォルムから引き立つ、新たな香りの提案。
ディフューザー「パーソナル パフューム ディフューザー」(10㎖)￥37,400～／フエギア イチハチサンサン(フエギア イチハチサンサン ギンザ)

HOORSENBUHS

ホーセンブース

LAを拠点にファインジュエリーを発信しているホーセンブース。細部にまでこだわった職人によるハンドクラフトのリングやブレスレットが話題に。フラッグシップショップとなるGINZA SIXでは、今後アイウェアやファッションアイテムなども展開予定。TEL.03-6228-5310【3F】

GINZA SIX 先行

※GINZA SIX限定商品は一部を除き、4月12日(月)からの販売を予定しています。

GINZA SIX 限定

4/12 OPEN

ACQUA DI PARMA

アクア ディ パルマ

1916年以来、職人によるクラフトマンシップと、太陽の光をいっぱいに浴びて輝くイタリアンスタイルを象徴しているアクア ディ パルマ。日本初のこのブティックでは、メゾンならではの洗練されたスタイルを体験できる。 TEL.03-5962-8531【B1F】

軽やかで高貴な香りの
マグノリア ノービレ ヘアミストと
同シャワージェルが、花々に彩られた
パッケージに入った限定コフレ。
マグノリア ノービレ
ヘアミスト コフレ（ヘアミスト50㎖、
シャワージェル75㎖）￥8,800／
アクア ディ パルマ

B1F

AXXZIA

アクシージア

「アジアの美を日本から世界に発信する」という思いが込められたスキンケアブランド。GINZA SIX店では目元ケアシリーズ「アクシージア ビューティーアイズ」を中心とする製品ラインを展開。美顔器とコスメによる「目元ケア・デモンストレーション」も。TEL.03-3289-8778【B1F】

上下のまぶたにピタッとつく、
特殊な形状のアイシート。乾燥や
気になるハリ感など、目元の複合的な
悩みにアプローチ。アクシージア
ビューティーアイズ エッセンスシート
プレミアム 60シート ￥8,580／
アクシージア

4/12 OPEN

La Boutique Guerlain

ラ ブティック ゲラン

ゲランの世界観を体現した東京初の“アルティメートブティック”。フレグランス、スキンケア、メイクアップが一同に揃う。GINZA SIX限定製品や先行販売、刻印サービス、コンサルテーションも体験できる。ゲランお客様窓口 TEL.0120-140-877【B1F】

160年以上、ゲランに受け継がれる「ゴールデン ビーボトル」。
職人によるボトルには、メゾンを代表する香りから
好きなものを選んで詰められる。刻印サービスも。
一部店舗限定販売。ゴールデン ビーボトル 250㎖￥72,820
500㎖￥110,000／ラ ブティック ゲラン

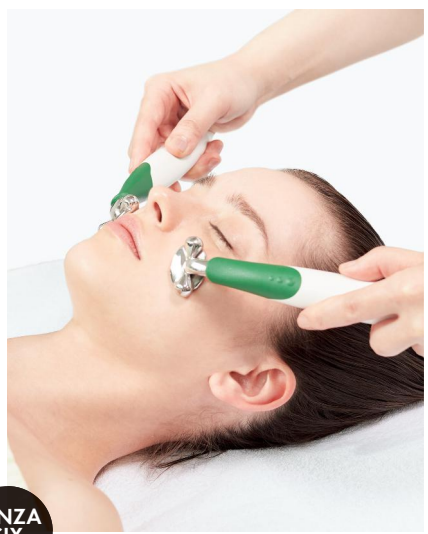

GINZA SIX 限定

MARY COHR

マリコール

革新的マシンとフランス式ハンドテクニックを融合させたオリジナルのトリートメントが楽しめるマリコール。GINZA SIX店では個室を完備し、プライベートな空間で心身ともにリラックスしながら、本場フランスのトリートメントを堪能することができる。TEL.03-6263-8056【B1F】

顔から首、肩、デコルテ、二の腕までケアし、ハリのある
肌に。￥27,500相当のプレミアムなコース。100名限定。
プレミアム リフト フェイシャル（90分）￥7,700／
マリコール※5月31日（月）まで

ARTISTIC&CO.

アーティスティック&シーオー

年齢を問わず「美」を追求するすべての女性のために生まれた、美容機器メーカー。最先端科学の研究と、「安心」「実感」「信頼」にこだわりぬいた製品ラインナップは、“ありのままの自分を、もっと美しく”がコンセプト。自信がもてる素肌に導いてくれる。TEL.090-1753-6125【B1F】

左から PEゴールデン ビューティー ザ
セラム 40㎖ ￥15,400、120㎖ ￥39,600
人気の美顔器。ドクターアリーヴォ ゼウスⅡ
(オリンピアゴールド)￥220,000／
アーティスティック＆シーオー

4月下旬 OPEN 予定

VITAE

ヴィタエ

大人の女性のためのアイラッシュサロン。熟練のアイデザイナーが目の形、顔立ち、年齢をはじめ、メイクやヘアスタイル、そしてライフスタイルも含めてカウンセリング。忙しい現代女性の「Vitae～生きる力～」をサポートしてくれる。本店 TEL.03-6754-0492【B1F】

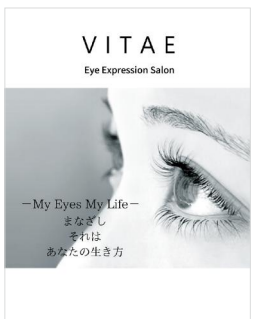

育毛＋
エクステンションのプラン
「アイケアスペシャルケア」
（月額￥50,000）を
オープニングキャンペーンで
￥25,000に。
限定50名。／ヴィタエ

4/29 OPEN

6
patisserie GIN NO MORI
パティスリーGIN NO MORI

8
Hotel Chocolat
ホテルショコラ

10
TOKYO MACAPRESSO
トウキョウ マカプレッソ
GINZA SIX 先行

4/16 OPEN

GINZA SIX 限定
4/20 OPEN

6月上旬 OPEN 予定
GINZA SIX 限定

11
kakuouzan fruit daifuku benzaiten
覚王山フルーツ大福 弁才天

4/27 OPEN

9
jiyugaoka kageyamarou
自由が丘蔭山樓

GINZA SIX 限定

7
Signifiant Signifié + plus
シニフィアン シニフィエ　プラス

12
GINZA BASHODO
GINZA 芭蕉堂

界に誇るジャパニーズウィスキーのセット。華やかで甘・辛・酸のバランスに優れた「山崎」、みずみずしくほんのりスモーキーな「白州」、甘く軽やかな「知多」。一日20セット限定（1組1セット限定）。サントリー山崎・白州・知多NV各700㎖ 3本飲み比べセット￥18,000／ジュールズ ウィスキー コレクション　TEL.03-5962-8716【B2F】**6** 森の恵みを味わう、大人仕様のクッキー缶。どんぐり粉、くま笹、さんざし、木苺など、森の食材を集めて焼き上げた14種類のクッキーがぎっしり。自然由来の原料の優しい甘みと奥行きのある味わいを、多彩な食感で楽しんで。プティボワ（150缶サイズ）￥3,240／パティスリーGIN NO MORI　（本店　TEL.0573-59-8880）【B2F】**7** 白米をイメージした、もっちり弾力ある食パン。乳製品・卵・砂糖を加えず、素材の持ち味を壊さないよう最低限のこね具合で仕込み、低温で長時間発酵させてうま味を熟成。かむほどに小麦の風味が豊かに広がる生地は、毎日食べても飽きないおいしさ。パン ド ミ￥1,296／シニフィアン シニフィエ　プラス　TEL.03-6264-5506【B2F】**8** 良質なカカオがふんだんに溶け込む、「ホットショコラ」のいち押しフレーバー。カカオ分70％でも苦みが柔らかくクリーミー。カカオ本来の味を感じる、コクやうま味が際立つぜいたくな一杯。ホットショコラ　クラシック70＋カカオホイップトッピング￥600（テイクアウト）／ホテルショコラ　TEL.03-6264-6088【B2F】**9** 自家製の鶏白湯スープでじっくりと煮込んだコラーゲンたっぷりのあんに、浅草開花楼の特製中太麺を合わせ、上から良質なフカヒレの姿煮を丸ごとのせた蔭山樓の看板メニューがイートインで登場。特別な技法で調理した至高の一品。フカヒレ姿煮込みあんかけそば￥3,278（イートイン）／自由が丘蔭山樓　TEL.03-6280-6689【B2F】**10** マカロン専門店が手掛ける、クリームたっぷりのボリューミーなマカロン“トゥンカロン”。春の新作は、いちご×チョコレートの王道コンビ。いちごの甘酸っぱさとチョコレートの濃厚なコクが口の中で甘くとろける、魅惑のフレーバーだ。いちごチョコ（1個）￥369／トウキョウ マカプレッソ　TEL.03-5962-8898【B2F】**11** 常時12種類以上のフルーツ大福を取り揃えている弁財天。宮崎県産高級マンゴー「太陽のタマゴ」が主役のフルーツ大福は、大ぶりの果肉を、すっきりした甘さの白あん、高級羽二重粉で作った求肥で薄く包み、黄金バランスを追求。一日30個限定。太陽のタマゴ（宮崎県産最上級完熟マンゴー）（1個）￥1,296／覚王山フルーツ大福 弁才天　（銀座店　TEL.03-6260-6299）【B2F】**12** 1868年創業、餅菓子一筋の大阪の老舗の東京旗艦店が、グルメな大人たちに贈るあんこ餅。九州のブランドもち米・佐賀県産「ひよくもち」を使い、杵つき餅を、甘さ控えめに炊いた北海道産小豆の小倉あんで包み、素材の個性を存分に引き出した上質な味わい。一日100個限定。ひとくちあんこもち（1個）￥280／GINZA 芭蕉堂　TEL.03-5828-3050【B2F】

※GINZA SIX限定商品は一部を除き、4月12日（月）からの販売を予定しています。

1
Enakurikoubou -RYOUHEIDO
恵那栗工房 良平堂

GINZA SIX 期間限定

GINZA SIX 限定
4/29 OPEN

3
Bio c' Bon
ビオセボン

GINZA SIX 限定
4/29 OPEN

2
ARNAUD LARHER PARIS
アルノー・ラエール パリ

GINZA SIX 限定

4
Cocolo Kitchen KYOTO
ココロキッチン キョウト

GINZA SIX 期間限定
4/29 OPEN

5
Jule's Whisky Collection
ジュールズ ウィスキー コレクション

TASTE

クオリティの高さが光る よりすぐりの逸品

B2Fのニューショップは、こだわりの食材や
職人の技が生きたアイテムを扱う名店ぞろい。
上質のおいしい体験が毎日を充実したものに。

Photo SHINTARO OKI
Text YUKO EHARA

1 干し柿の中に栗きんとんを忍ばせた岐阜の銘菓。栗きんとんは生栗から厳選する自家製で、信州・市田柿のもっちりと上品な甘さに合う風味と舌触りを追求。素朴でこっくりとした甘さは、日本茶はもちろんコーヒーや紅茶と合わせても。栗福柿（1個）￥421／恵那栗工房 良平堂　TEL.070-8560-7979【B2F】**2** ショコラティエでもある名匠によるチョコレート尽くしのスペシャリテを、特別なデコレーションで。ムース、クレームブリュレ、ビスキュイモワルーを重ねてグラサージュ。濃密ながらカカオが深くさえわたるリッチな味わい。トゥールズ・ロートレック（アントルメ15㎝）￥4,500／アルノー・ラエール パリ　（広尾店　TEL.03-5422-7988）【B2F】**3** 家飲みにもギフトにも好適な、愛媛発、オランダ出身ショコラティエによるオーガニックチョコブランドの限定フレーバー。ホワイトチョコとドライせとか、ドライマンゴー、ココナツのトロピカルな風味が、意外なまでに好相性。100個限定。ヴァンヴリット ハンマー付きオーガニックチョコレートタブレット（ホワイト）￥2,700／ビオセボン　TEL.03-6264-6655【B2F】**4** 有機ナッツを京都のロングセラー食材で調味する「京都ナッツ」。たまりじょうゆとブラウンシュガーで甘辛に仕上げた「祇園黒七味ナッツ」も、宇治産ほうじ茶をまとった「ほうじ茶ナッツ」もやみつき必至で、おつまみにもぴったり。京都香るオーガニックナッツのセット￥1,500／ココロキッチン キョウト　TEL.03-6263-8805【B2F】**5** 世

House of Dior Ginza

ハウス オブ ディオール ギンザ

Close up

ワンランク上のおしゃれ小物で春気分をまとって

今の空気感とリュクスなムードが同時に手に入るのは、
ラグジュアリーブランドの新作ならでは。
お気に入りに出合ったときの高揚感を味わいにGINZA SIXへ。

Photo ASA SATO
Styling NATSUMI OGASAWARA

タイムレスな魅力を放つカゴバッグがディオールから登場。籐素材を手作業で編み上げたバケツ型に、ブランドのロゴを刺しゅうしたバンドがあしらわれた、キャッチーなルックス。幅広のショルダーストラップ付きで、クロスボディにも。バッグ「ディオール ウィッカー バケットバッグ」（H19×φ17㎝）￥605,000／ディオール（ハウス オブ ディオール ギンザ　TEL.03-3569-1081）【B1F-4F】

CELINE

セリーヌ

人気の「16（セーズ）」シリーズに、新たなシェイプ「16 バケット」が仲間入り。カジュアルにデイリー使いするなら、キャンバス素材がおすすめ。取り外し可能なショルダーストラップ付きで2WAY仕様なのもうれしい。バッグ「16 テキスタイル＆スムースカーフスキン バケット」（H25×W23×D23㎝）￥291,500（予定価格）／セリーヌ バイ エディ・スリマン（セリーヌ TEL.03-5537-3800）【1F-2F】

SAINT LAURENT

サンローラン

シグネチャーロゴの名を冠したバッグ「カサンドラ」から、これからの季節にぴったりのキャンバス×レザーのタイプをピックアップ。メタルのクロージャーがアクセントになったエターナルなデザインなので、幅広いシーンで活躍するはず。バッグ「ベイビー・カサンドラ」（H16×W20×D7.5㎝）￥262,900／サンローラン バイ アンソニー・ヴァカレロ（サンローラン　TEL.03-6891-0451）【B1F-2F】

Van Cleef & Arpels

ヴァン クリーフ & アーペル

春にオマージュを捧げて作られた新コレクションは、ローズゴールドの優しい輝きとてんとう虫の愛らしさが印象的。ジュエリーとしての品格を備えた遊び心あふれるクリップで、メゾンの卓越した技術とセンスを堪能して。ブローチ「ラッキー スプリング クリップ」（RG×カーネリアン×オニキス×ホワイトMOP）￥797,500／ヴァン クリーフ アンド アーペル TEL.03-6263-9761【B1F-2F】

VALENTINO

ヴァレンティノ

話題のニューモデル「ローマンスタッズ」の新作は、ナチュラルなムード漂うクロシェ編み素材に四角錐のスタッズをインパクトのあるマクロサイズであしらった、キュート＆モードなデザインが魅力。日本先行発売で、ブラックの展開もあり。バッグ「ローマンスタッズ」〈H16×W25×D10㎝〉￥335,500／ヴァレンティノ ガラヴァーニ（ヴァレンティノ銀座 TEL.03-5537-7717）【B1F-4F】

FENDI

フェンディ

美しい刺しゅうを施したメッシュ素材のベースに、パテントレザーでマクラメレースのようなフラワーモチーフをあしらった新作の「バゲット」にひと目惚れ。FFモチーフのクロージャーまで白で彩られ、まるでクチュールのような繊細でフェミニンな仕上がり。オレンジとピンクの展開もあり。バッグ「バゲット」〈H15×W27×D6㎝〉￥429,000／フェンディ TEL.03-3569-0311【B1F-3F】

Make EVERYDAY Special

心躍るプレシャスピースで毎日にときめきを!

ずっと愛用したいジュエリーや洗練されたアイテムがそろう1F、2F。
身に着けるだけで毎日が確実に楽しくなる、
自分にとってのスペシャルなアイテムを見つけて。

Photo ASA SATO Styling NATSUMI OGASAWARA

1F

PIAGET BOUTIQUE
ピアジェ ブティック

「ポセション」コレクションに、邪気を払うというマラカイトのペンダントが新登場。回転させると現れるシンプルなピンクゴールドのパーツには刻印が可能なので、自分だけの幸運のお守りに。ネックレス「ポセション」(PG×ダイヤ×マラカイト)￥501,600／ピアジェ(ピアジェ ブティック　TEL.03-5537-3766)【1F】
※エングレービングは無料

Jaeger-LeCoultre
ジャガー・ルクルト

ダイヤルを反転させると、表情の違うもうひとつのダイヤルが現れるデュエットタイプの「レベルソ」。縦長のシルエットが優美なアールデコスタイルを彷彿させる、まさに憧れの逸品。時計「レベルソ・ワン・デュエット」(18KPG×ダイヤ、ケース40.1×20㎜、手巻き、アリゲーターストラップ)￥2,354,000／ジャガー・ルクルト　TEL.03-6263-9766【1F】

FRED
フレッド

ダイヤを441粒もあしらったオープンハートのネックレスは、フレッドが一躍脚光を集めた映画『プリティ・ウーマン』のリバイバルコレクションから。デイリーのスタイルに合うようモダンにアップデート。ネックレス「プリティウーマン ロングネックレス エクストララージモデル」(18KPG×ダイヤ)￥4,906,000／フレッド　TEL.03-3573-8585【1F】

FRANCK MULLER GENEVE

フランク ミュラー ジュネーブ

マザー オブ パールの文字盤に、インデックスと中央のダイヤがきらめく華やかなモデルを先行販売。時計「ロングアイランド プティ マザー オブ パール バスティーユ ダイヤモンド」(SS×ダイヤ×MOP、ケース25×18㎜、クォーツ、クロコダイルストラップ)￥1,540,000／フランク ミュラー(フランク ミュラー ジュネーブ TEL.03-3569-0660)【2F】

GINZA SIX 先行

1F

Chopard Boutique

ショパール ブティック

今秋に世界公開予定の映画『007/ノー・タイム・トゥ・ダイ』とのコラボレーションで誕生した限定コレクションのバングル。エシカルゴールド製で、ビッグハートの裏には「007」ロゴの刻印が。バングル「ハッピーハート-ゴールデンハート」(RG×ダイヤ)￥528,000／ショパール(ショパール ブティック　TEL.03-6274-6813)【1F】

2F

Bijou de M MIO HARUTAKA

ビジュードエム ミオ ハルタカ

丸みを帯びたフォルムがかわいらしいひらがなに着目した斬新なリング。ダイヤでかたどった文字に、大人の余裕と遊び心を感じる。人とは違うジュエリーを探しているなら、ぜひオーダーしてみて。リング「ひらがなリング“み”」(18KYG×ダイヤ)￥260,700／ビジュードエム(ビジュードエム ミオ ハルタカ　TEL.03-6264-5436)【2F】

CITIZEN FLAGSHIP STORE TOKYO

シチズン フラッグシップストア トウキョウ

SDGsへの取り組みとして美しい海をテーマにしたモデルは、ストラップに海洋プラゴミ繊維入りテキスタイルを採用。チャンルーのブレスレットと限定ボックス付き。時計「チャンルーコラボ限定」(MOP、ケース径31㎜、自動巻き)￥55,000／シチズン エル(シチズン フラッグシップストア トウキョウ　TEL.03-6263-9987)【1F】※販売は4月下旬(予定)から

ILEANA MAKRI
イレアナ・マクリ

ダイヤをマイクロパヴェセッティングし、繊細かつ美しくかたどった蛇のモチーフのペンダント。ルビーの瞳がキラキラと光りアクセントに。ユニセックスで愛用でき、ペアで着用するにもおすすめ。ペンダント「ラッキー スネーク ペンダント」（18KWG×ダイヤ×ルビー、チェーンは別売り）￥176,000／イレアナ・マクリ　TEL.03-6263-9953【2F】

GINZA SIX 先行

Maison de NADIA
メゾン・ド・ナディア

襟元に華やぎと彩りを添えてくれるフラワーモチーフのブローチ。花の中心にピンクサファイヤアをセットし、花弁にはダイヤモンドを。希少な非加熱のサファイアは、存在感のある濃い色みと透明感が魅力。ブローチ（18KPG×ダイヤ×ピンクサファイア）￥660,000／ナディア（メゾン・ド・ナディア　TEL.03-6264-5541）【2F】

GINZA SIX 限定

AHKAH
アーカー

エンゲージリングとしても人気のモデルのセンターストーンを、イエローサファイアで仕上げたGINZA SIX限定商品は、ファッションリングとして楽しみたい。ピンクサファイアの展開もあり。各色限定3点。リング「ヴィヴィアンブリリアン リング」（18KWG×イエローサファイア×ダイヤ）￥176,000／アーカー　TEL.03-6274-6098【2F】

AbHerï
アベリ

4粒のダイヤが耳元でエレガントに揺れるGINZA SIX先行販売のイヤリング。枠にはめずに留めたダイヤが、あらゆる角度から取り込んだ光を柔らかく軽やかに放ち、フレッシュで印象的な横顔を演出。フープタイプのピアスも展開。イヤリング「レーザホールダイヤモンドピアリング」（18KYG×ダイヤ）￥440,000／アベリ　TEL.03-6264-5032【2F】

GINZA SIX 先行

※GINZA SIX限定商品は一部を除き、4月12日（月）からの販売を予定しています。

4

Jo Malone London

ジョー マローン ロンドン

2F

1

JIMMY CHOO

ジミー チュウ

1 履くだけで気分が上がる、フォトジェニックな一足。アシンメトリーにデザインされた、珊瑚のようなコーラルピンクのビジューがプレイフルなアクセントに。サンダル「オーシャン」(ヒール9㎝)￥212,300／ジミー チュウ　TEL.03-6263-9830【2F】※販売は4月22日(木)から　**2** ホワイトのベースに、鮮やかなアプリコットとフランボワーズカラーをマーブル状にミックスした、まるでイタリアンジェラートのようなデザイン。夏の日差しによく似合いそう。取り外し可能なショルダーストラップ付き。バッグ「タンペート PM ジェラーティ」(H28.5×W21.5×D9.5㎝)￥634,700／デルヴォー　TEL.03-3573-3335【2F】 **3** マノロ ブラニクの名品「ハンギシ」のビジューバックルをフラットサンダルにもあしらって。ピンクのシルクサテン地が美しく華やかながら、リラックス感のあるデザインは、今の気分にぴったり。サンダル「ストラスハンギシ」￥187,000／マノロ ブラニク　TEL.03-6264-5514【2F】 **4** 熟したての洋梨のトップノートに始まり、フリージアのブーケで優しく包み込まれたようなハートノートへ。アンバー、パチョリ、ウッドをベースに生まれる豊潤な香りを満喫して。コロン「イングリッシュ ペアー & フリージア コロン」(100㎖)￥17,600／ジョー マローン ロンドン　TEL.03-3569-0585【2F】 **5** この春、ソフトなカーフレザーを使用した新作バッグ「ラ メドゥーサ」がデビュー。レザーストラップ付きで、3WAYで使える。バッグ「ラ メドゥーサ トップハンドルバッグ」(H22×W25×D15㎝)￥277,200／ヴェルサーチェ　TEL.03-6263-9920【2F】

2

DELVAUX

デルヴォー

5

VERSACE

ヴェルサーチェ

3

MANOLO BLAHNIK

マノロ ブラニク

GINZA SIX 限定

8
discord Yohji Yamamoto
ディスコード ヨウジヤマモト

6
H.P. FRANCE BIJOUX
アッシュ・ペー・フランス ビジュー

GINZA SIX 先行

GINZA SIX 限定

9
SIXIÈME GINZA
シジェーム ギンザ

6 GINZA SIX先行販売となるレッドラインの特別モデル「Pure Amour」は、フランス語で純愛の意味。ベゼル部分が赤いエナメルで装飾され、ダイヤの輝きを際立たせている。ブレスレット（18KWG×ダイヤ）￥81,400／レッドライン（アッシュ・ペー・フランス ビジュー　TEL.03-6264-5545）【2F】**7**「ある物語」と名付けられたGINZA SIX限定のロマンチックなリング。これからのストーリーは身に着けた人自身が想像してほしい、という想いから。リング「ウナ ストーリア ア フィレンツェ」（18KYG×18KWG×ダイヤ）￥330,000／クアラントット　TEL.03-3571-4848【2F】**8** シンプルにフラットなスクエア型だけではなく、マグネットの留め合わせを変えることで三角のような形にもなるユニークなデザインが高ポイント。長さの違う２本のストラップ付き。バッグ「Tetra」（H27.5×W27.5×D3㎝）￥37,400／ディスコード ヨウジヤマモト　TEL.03-6264-5428【2F】**9** マディソンブルーを代表する「ハンプトン」のワンピースを、シーズンレスで着られるトロピカルウール素材で特別オーダー。コーディネート次第でエレガントにもカジュアルにも着られる。ライトグレーはGINZA SIX限定。シャツワンピース￥78,100／マディソンブルー（シジェーム ギンザ　TEL.03-6263-9866）【2F】**10** アディダスのテクノロジーとデザイナー山本耀司の個性が融合したスニーカーは、ニューモデルが出るたびに注目の的。チャンキーなラバーソールに大きなロゴが特徴の新作「グリップ」は、ユニセックスでの展開。スニーカー「GR.1P GTX」￥41,800／ワイスリー　TEL.03-6274-6844【2F】

10
Y-3
ワイスリー

GINZA SIX 限定

7
quarant'otto
クアラントット

※GINZA SIX限定商品は一部を除き、4月12日（月）からの販売を予定しています。

3F

MM6 Maison Margiela

エムエムシックス メゾン マルジェラ

フロントがホワイト×ベージュドット、バックがブラック×ホワイトドットのプリーツスカートは、エムエムシックスらしい二面性を表現。コントラストを楽しむなら、あえてずらして着るのがおすすめ。スカート￥83,600／エムエムシックス メゾン マルジェラ　TEL.03-3289-1889【3F】

GINZA SIX 先行

GINZA SIX 限定

See By Chloé

シーバイクロエ

GINZA SIX限定で登場するのは、サマーコレクションでデビューする、ウェーブを描くフェミニンなアウトソールが印象的なサンダル。軽量で快適な履き心地のうえ、カラーパレットと素材ミックスがアクセントに。サンダル「イゼー」（ヒール3㎝）￥46,200／シーバイクロエ　TEL.03-6263-9797【3F】

new STANDARD

新しい時代に彩りを添える最旬アイテム

おしゃれ好きから支持を集めるモード系から、今着たいものが見つかるリアルクローズ系まで、個性豊かなブランドがそろう3F、4F、5Fで、デイリースタイルをより自分らしく!

Photo ASA SATO　Text MAKIKO AWATA(P.19-P.26)

GINZA SIX 限定

forte_forte

フォルテ フォルテ

アイボリーにミントグリーンで彩られた水彩画のようなフラワープリントが、優しい雰囲気。軽やかで心地いいコットンシルク素材で、フロントのボタンを外せば、ライトなアウターとしても着用できる汎用性の高さにも注目。ワンピース￥107,800／フォルテ フォルテ　TEL.03-3572-1535【3F】

Mulberry

マルベリー

ユニセックスで使える人気の「アントニー」シリーズから、ミニサイズがGINZA SIXで先行販売に。バッグを持たずに気楽に外出したいときに便利なフォンポーチは、アクセサリー感覚で使いたい。バッグ「ミニ アントニー」（H19.5×W11×D5㎝）￥45,100／マルベリー　TEL.03-6263-9877【3F】

GINZA SIX 先行

MARNI

マルニ

美術館の作品からインスパイアされた、フォルムに特徴のある「ミュゼオ」よりナノサイズが登場。デイリー使いに最適なトートは、内ポケットなど機能面も文句なし！ 取り外し可能なショルダーストラップ付き。バッグ「ミュゼオ・ナノ」（H19×W14×D5㎝）￥86,900／マルニ TEL.03-6264-5139【3F】

rag & bone

ラグ アンド ボーン

鮮やかなグリーンが夏らしさを感じさせるフラワープリントのドレス。甘くなりすぎず、ドレープ感のある素材が女性らしいソフトな印象を添えてくれる。ボトムスと合わせてレイヤードを楽しむなど、スタイリングも自在。ワンピース￥69,300／ラグ アンド ボーン　TEL.03-3572-1125【3F】

N°21

ヌメロ ヴェントゥーノ

胸元のアシンメトリーのプリーツディテールが目を引く、コットンポプリンのドレス。程よくハリ感があり、ボディラインを美しく見せるシルエットで、エッジィの効いたデザインながらも女性らしいエレガントさをキープ。ワンピース￥132,000／ヌメロ ヴェントゥーノ　TEL.03-3572-0021【3F】

Neil Barrett

ニール バレット

ロックダウン中に製作された“The Other Hand”シリーズ。手のグラフィックプリントは、創造性と技巧のジェスチャーを意味し、ブランドの本質とDNAを表現しているそう。旬のキャンプカラーの半袖シャツでシックに決めて。シャツ￥49,500／ニール バレット　TEL.03-3572-5216【3F】

GINZA SIX 先行

GINZA SIX 限定

DSQUARED2

ディースクエアード

メンズのアイコンシリーズのTシャツがGINZA SIX限定でお目見え。カナディアン ヘリテージ×アイコンをモチーフにしたワッペンをフロントに施したプレイフルな一着。主役級のTシャツがあれば夏のカジュアルスタイルは完璧。Tシャツ￥31,900／ディースクエアード　TEL.03-3289-1870【3F】

※GINZA SIX限定商品は一部を除き、4月12日（月）からの販売を予定しています。

GINZA SIX 限定

lucien pellat-finet

ルシアン ペラフィネ

トレードマークのスカルが光るGINZA SIX限定キャップ。クリアからブラックへのグラデーションであしらわれたクリスタルスカルが、控えめながらも存在感を発揮。後ろには手描き風の刺しゅうで入れたブランド名のロゴが。キャップ￥35,200／ルシアン ペラフィネ　TEL.03-3572-4322【3F】

alexanderwang

アレキサンダーワン

浮き出るような３Ｄのロゴ刺しゅうが胸元に入ったユニセックスＴシャツは、酸で洗うアシッドウォッシュ加工を施した、こなれ感のある仕上がりに。一見シンプルながら、ディテールにこだわった一着はヘビロテ間違いなし。Ｔシャツ￥31,900／アレキサンダーワン　TEL.03-3572-0766【3F】

GINZA SIX 先行

KENZO

ケンゾー

バラのデジタルプリントが鮮やかなオーガニックコットンTシャツは、タンクトップとショートスリーブをレイヤードしたデザイン。ロンTやTシャツドレスとしてユニセックスでも着られるので、チェックしてみて。Tシャツ￥53,900／ケンゾー　TEL.03-3575-0002【3F】※販売は4月以降予定

3F

GINZA SIX 限定

THE POP UP

Merlette

マーレット

【期間】4月27日（火）まで

上質な天然コットンにこだわり、エレガントで心地いい服を提案するNY発のマーレット。フレンチノット刺しゅうが施されたネイビーのワンピースはGINZA SIX限定。ワンピース「アレグレ ウィズ エンブ フォー ギンザ シックス」￥74,800／マーレット（サザビーリーグ　TEL.03-5412-1937）【3F THE POP UP 3rd】

THE POP UP

STATE OF ESCAPE

ステート オブ エスケープ

【期間】4月28日（水）から5月25日（火）まで

軽量で柔らかいネオプレン素材のボディに、セーリングロープを使用したトートバッグが大人気。新色のパプリカはGINZA SIX先行販売なのでお見逃しなく！バッグ「エスケープ キャリーオール」（H30×W38×D24㎝）￥42,900／ステート オブ エスケープ（サザビーリーグ TEL.03-5412-1937）【3F THE POP UP 3rd】

GINZA SIX 先行

GINZA SIX 限定

FABIANA FILIPPI

ファビアナフィリッピ

左右にスリットが入った、ネイビーのボリュームスリーブドレス。スリーブの裏地にチュール素材が施されているので、ふんわりとした立体感が出て、気になる二の腕もさりげなくカバー。エレガントでエフォートレスな装いに。ドレス￥155,100／ファビアナフィリッピ　TEL.03-6263-9984【3F】

4F

Theory

セオリー

エクストラファインメリノウールを用い、イタリアンアルプスの麓に位置する100年以上もの歴史を誇る紡績工場で、最新の省エネ技術を駆使して織り上げたトレーサブルな生地を使用。春爛漫なピンクに気分も上々。一部店舗限定商品。ジャケット￥52,800／セオリー　TEL.03-6264-5473【4F】

GINZA SIX 限定

PARIGOT

パリゴ

人気ブランド、エズミとのコラボアイテム。日本の伝統技法を生かした“やたら編み”レースの袖を外せば、ノースリーブになる2WAY。さりげなく広がるフレアシルエットが女らしく、ウエストイン・アウトの着こなしも自在。Tシャツ￥19,800／エズミ（パリゴ　TEL.03-6228-5928）【4F】

CELFORD

セルフォード

前身頃に大胆にタックを入れた、ふんわりフィット＆フレアシルエットがフェミニン。ビッグカラーやボリュームスリーブの最旬ディテールが、春のおしゃれ気分を盛り上げる。ウエストの後ろ部分はゴムシャーリング入りなので着心地も抜群。￥23,100／セルフォード　TEL.03-6280-6504【4F】

GINZA SIX 限定

HELEN KAMINSKI

ヘレンカミンスキー

熟練職人が丁寧にスチームをかけて仕上げた、柔らかくも構築的なフリルのデコレーションに視線が集中。ラフィアと同色のレザーを組み合わせ、洗練されたエフォートレスなムードを醸し出している。バッグ「ベル」（H26.5×W21.5×D9.5㎝）￥61,600／ヘレンカミンスキー　TEL.03-6264-5573【4F】

GINZA SIX 限定

ebure

エブール

シアーなシルク素材に、陰影の美しいグラデーションカラーをのせたワンピース。裏地の間に生地を重ね、ウエストからドラマチックに広がるギャザーで華やかに着映えする一枚。二の腕やウエストをすっきり魅せるバランスも絶妙。ワンピース￥121,000／エブール　TEL.03-6274-6915【4F】

VULCANIZE London

ヴァルカナイズ・ロンドン

世界のセレブ御用達の極上カシミヤニットブランドより、今秋公開予定の映画『007／ノー・タイム・トゥ・ダイ』でボンドガールが着用している数量限定のニットが到着。なめらかな肌触りに思わずうっとり。ニット￥42,900／N.ピール（ヴァルカナイズ・ロンドン　TEL.03-6264-5140）【4F】

※GINZA SIX限定商品は一部を除き、4月12日（月）からの販売を予定しています。

CA4LA

カシラ

高度な職人技を駆使し、計算されたディテールとシルエットにこだわったペーパーブレード素材のキャスケット。アシンメトリーなクラウンとブリムの絶妙なプロポーションが、かぶるだけでおしゃれ上級者ムードを醸し出す。キャスケット￥15,400／カシラ　TEL.03-3573-7481【4F】

4F

KWANPEN

クワンペン

ブランドを象徴するアイコン「ラッフルズハンドバッグ」に、エレガントなブルーカラーの新色が仲間入りし、GINZA SIXで先行販売に。リュクスなクロコダイルレザーをまとった美しいフォルムが、洗練されたオーラを放つ。バッグ（H20×W23×D10㎝）￥668,000／クワンペン　TEL.03-6264-5423【4F】

GINZA SIX 先行

GINZA SIX 限定

BEARDSLEY

ビアズリー

長い歴史を持つ群馬県桐生市のジャカード織り生地を使用。ふんわりボリューム袖には、織りで表現したモチーフをあしらって贅沢なポイントに。リラクシーな着心地の一枚は、ボタンを開けて羽織りものとしても大活躍。巾着付き。ワンピース¥41,800／ビアズリー　TEL.03-6263-9666【4F】

styling/

スタイリング/

立体的なギャザーをあしらったパフショルダーで、フェイスラインの華奢さと華やかさを両得。フロントのファスナーが、女らしくもエッジィを効かせている。前を開ければ、エフォートレスな羽織りものにもイメチェン可能。ワンピース￥28,600／スタイリング/　TEL.03-6228-5311【4F】

Ground Y

グラウンド ワイ

デザイナー山本耀司の直筆サインを反転した"逆さYY"ロゴを、グラフィックプリントで乗せたアイコニックなフーディ。ジェンダーフリーで着用できるベーシック＆モードなデザインで、自分らしい自由なスタイリングを満喫して。フーディ￥17,600／グラウンド ワイ　TEL.03-6264-5165【4F】

WACOAL MAISON

ワコール メゾン

オートクチュールドレスなどに使用される高級レースのアップリケが贅沢な表情。オーガニックな草花モチーフに繊細なレースを飾った可憐なランジェリーで、日常をもっと豊かに。ブラジャー（Cカップ）￥19,800（D～Fカップ）￥20,680／ワコール メゾン　TEL.03-6280-6390【4F】

GINZA SIX 限定

TRANSIT PAR-SUCH

トランジット パーサッチ

選び抜いた上質なレザーを使用し、一点一点、手間暇をかけてハンドで染色・ペイントを繰り返すことで生まれる独特の風合いは、世界に一つとして同じものがない、すべてが一点もの。GINZA SIXのみの展開で5点限定。ジャケット￥131,000／トランジット パーサッチ　TEL. 03-6274-6988【4F】

Gente di Mare

ジェンテ ディ マーレ

織り柄のような転写プリントが遊び心満点。伸縮性抜群の柔らかなコットンジャージで仕立てたジャケットは、“イージークラシック”を体現するカーディガン感覚のリラクシーな着心地が自慢。ジャケット￥69,300／チルコロ1901（ジェンテ ディ マーレ　TEL.03-6264-6850）【4F】

移設オープン

ADORE

アドーア

バックオープンなショートケープとノースリーブワンピースのセットアイテム。鮮やかなピュアレッドのリネン素材は、シアーな質感が軽やかでセンシュアル。セットアップはもちろん、別々に着れば3WAYの着こなしが楽しめる。ワンピース￥68,200／アドーア TEL.03-6264-5509【4F】

GINZA SIX 限定

HELMUT LANG

ヘルムート ラング

ストレッチジャージを用いたボディコンシルエットは、ウエストからヒップにアシンメトリーにタックをあしらって、ボディラインが出すぎないようコントロール。上品な膝丈はコーディネート次第でオン・オフをカバー。ワンピース￥35,200／ヘルムート ラング　TEL.03-6264-5393【4F】

GINZA SIX 限定

Tabio Japan

タビオ ジャパン

毎シーズン大好評のGINZA SIX店限定のプリントソックス。足元を主役にしたくなるような、表情豊かなフラワーモチーフがフェミニン。甘くなりすぎないシックなモノトーンだから、きれいめなパンプスやサンダルともお似合い。ソックス￥2,090／タビオ ジャパン　TEL.03-6263-9700【4F】

移設オープン

NAKAGAWA MASASHICHI SHOTEN

中川政七商店

日焼けが気になる春夏の必需品。コーディネートしやすいシャンブレー生地の日傘は、涼やかな見た目も高ポイント。木工挽物の職人技を駆使した持ち手は、しなやかに手にフィットする持ちやすさが魅力。千鳥ミシンの晴雨兼用折畳傘￥22,000／中川政七商店　TEL.03-6274-6532【4F】

※GINZA SIX限定商品は一部を除き、4月12日（月）からの販売を予定しています。

4F

GINZA SIX 限定

GYOKUSENDO

玉川堂

日本酒を楽しむための酒器“ちろり”が玉川堂に初お目見え。一般的な片口タイプではなく、ほっそりなめらかな注ぎ口の急須型で、優雅で美しいたたずまい。燗酒はもちろん、冷酒にもおすすめ。いつもの晩酌タイムが格段にランクアップしそう。ちろり「朧月夜」￥99,000／玉川堂　TEL.03-6264-5153【4F】

YAMADA HEIANDO

漆器 山田平安堂

インテリアとして飾りたい漆のパネル。職人が一つ一つ手描きで仕上げているため、ふっくら温かみのある表情と質感が特徴。壁掛けはもちろん、ガラスの器をのせて食卓のデコレーションにも。パネル「春夏」（H30×W30×D2㎝）￥66,000／漆器 山田平安堂　TEL.03-6263-9900【4F】

移設オープン

kashwére at home

カシウエア アット ホーム

ニュアンスカラーのグラデーションが柔らかな雰囲気。どんなインテリアにもマッチし、男女問わず愛されるデザインは、新生活のギフトにもおすすめ。ブランケット「ブランケット／ブラッシュ」（135×183㎝）¥35,200／カシウエア（カシウエア アット ホーム　TEL.03-3573-0990）【4F】

GINZA SIX 限定

JOTARO SAITO

ジョウタロウ サイトウ

ロックな有刺鉄線モチーフを西陣織で表現した、オリジナリティあふれるデザインはGINZA SIX限定。底に黒い生地を使うことで汚れが目立ちにくく、洗濯機で洗えるイージーケアも人気の理由。着物の足元でも自分らしい個性を満喫したい。足袋￥8,580／ジョウタロウ サイトウ　TEL.03-6263-9909【4F】

THE POP UP

Teak Days

チーク デイズ

【期間】4月27日（火）まで

チーク デイズは、ピエール・ジャンヌレがインドの“チャンディーガル都市計画”の際、さまざまな建物のためにデザインした家具を、インドの職人の手で忠実に再現をしたコレクション。幻の逸品が手に入る絶好のチャンス。イージーチェア￥374,000／チーク デイズ　TEL.080-4186-7745【4F THE POP UP 4th】

※お問い合わせ先は開催期間のみ

CIBONE CASE

シボネケース

神奈川県で作陶活動を行う陶芸家、植田佳奈による一輪挿し。自身の手で一線一線文様を彫り込み、その上から染料をまぶして拭き取るという手の込んだ技法で描かれた、奥行きのある美しい陰影が見事。象嵌一輪（H11×φ11㎝）￥48,400／シボネケース　TEL.03-5537-3101【4F】

DIESEL

ディーゼル

インディゴで先染めしたビスコースにブリーチ加工した、ニュアンスある風合い。ミリタリーウェアに着想を得たラウンドジップポケットやベルクロディテールが、クールなアクセントに。デニムのトリミングでエッジィを効かせて。ドレス￥52,800／ディーゼル　TEL.03-6228-5186【5F】

SOMÈS SADDLE

ソメスサドル

GINZA SIX 限定

日本唯一の馬具メーカー、ソメスサドルがオーダー会を実施。馬具由来の技法で手作りされるバッグは、本物を知る大人に似合う逸品。バッグ 09型（H20×W27×D14㎝）13型（H28×W38×D8.5㎝）￥132,000〜￥198,000／ソメスサドル　TEL.03-6264-5576【5F】※販売は4月18日（日）まで

SJX

エスジェイエックス

SJXのレディースライン、SJX Wから天然ダイヤと同じ成分で、地球環境に優しい“ラボグロウンダイヤモンド”を使用したエシカルなブレスレットが登場。華奢なシルエットは、レイヤードにもぴったり。ブレスレット（18KYG）￥132,000／エスジェイエックス　TEL.03-3569-0101【5F】

SEIKO Boutique

セイコーブティック

“自分らしく今を生きる”女性に向けた新ライン「I Collection」が今春デビュー。GINZA SIXのスペシャル限定として、B1Fのukaのハンドミスト「uka Hand Clear Mist Amulet」との引き換え券がセットに。ウォッチ（ケース径28㎜）￥85,800／セイコールキア（セイコーブティック TEL.03-3289-8601）【5F】

GINZA SIX 限定

5F

Traditional Weatherwear

トラディショナル ウェザーウェア

柔らかなドレープが上品に映えるリラクシーなカフタンワンピースは、ブランドオリジナルのバンダナ柄を用いることで甘すぎずモードな印象。清涼感ある肌触りで、快適な着心地なので真夏まで活躍間違いなし！　ワンピース￥37,400／トラディショナル ウェザーウェア　TEL.03-6264-5568【5F】

GINZA SIX 先行

World Footwear Gallery GINZA SIX

ワールド フットウェア ギャラリー ギンザ シックス

柔らかなシボ革を用いた一枚仕立てのアッパーが優しく足を包み込み、履き心地のいいフィット感を実現したローファー。爽やかなホワイトが春夏の足元にベストマッチ。シューズ（ヒール1.7㎝）￥41,800／オリエンタル（ワールド フットウェア ギャラリー GINZA SIX　TEL.03-6263-9991）【5F】

GINZA SIX 先行

※GINZA SIX限定商品は一部を除き、4月12日（月）からの販売を予定しています。

TUMI

トゥミ

光沢のある軽量素材を使用し、大きなフロントポケットがデザインのアクセントになったレディース用モデル。内ポケットの仕様も機能的で、ファッション性と実用性の両方を実現。バッグ「デヴォー『メドウ』バックパック」(H42.5×W27.5×D14.5㎝)￥53,900／トゥミ　TEL.03-6228-5676【5F】

Four Nines

フォーナインズ

プラスチックリムの柔和なシルエットと顔まわりを明るくするレッドブラウンが、フェミニンな表情を引き出す。レディース専用の小さな曲面のノーズパッドを採用した、ストレスフリーな掛け心地もうれしい。眼鏡フレーム「M-72 col.9301」￥40,700／フォーナインズ　TEL.03-6264-5049【5F】

5F

GINZA SIX 限定

THE GENERAL STORE / HERGOPŌCH

ザ ジェネラル ストア / エルゴポック

ハンドル持ち、ショルダー掛けができる2WAY仕様の大人気ミニショルダーバッグに、GINZA SIX限定カラーが登場。光沢の美しい型押しレザーを使用することで、ラグジュアリー感がアップ。バッグ￥27,500／エルゴポック（ザ ジェネラル ストア / エルゴポック　TEL.03-6280-6055）【5F】

KURO

クロ

トーンを合わせた2本のデニムパンツを解体し、生機（きばた）生地と組み合わせて丸縫いしたオーバーサイズのリメイクコート。ひとりの職人がすべての工程を行うため、一点一点ニュアンスが異なるのは、KUROのリメイクならではの醍醐味。コート￥77,000／クロ　TEL.03-6274-6257【5F】

BRITISH MADE / Drake's

ブリティッシュメイド / ドレイクス

オーセンティックなストレートシルエットの定番「セルビッジジーンズ」を、オフホワイト生地で別注。リラックスしたフィット感ながら、スマート見えする。一部店舗限定商品。ジーンズ￥39,600／ブラックホースレーン アトリエ（ブリティッシュメイド / ドレイクス　TEL.03-6263-9955）【5F】

Paraboot

パラブーツ

永遠のスタンダードというべき、パラブーツの名品デッキシューズ「バース」。速乾性があって水に強い“ボイルレザー”を使用した、機能性の高い一足はメンズとウィメンズで展開。クッション性に優れたラバーソールで、歩きやすさも抜群。シューズ¥29,700／パラブーツ　TEL.03-3289-1601【5F】

ATTACHMENT

アタッチメント

ブランドのアイコンであるロングストールコートをデニムで再現。軽くて柔らかなデニム生地を用い、裏地なしの一枚仕立てなので、まるでシャツを羽織っているような着心地。シーズンレスで活用できるのもうれしいポイント。コート￥31,900／アタッチメント　TEL.03-6274-6643【5F】

GINZA SIX 限定

FREEMANS SPORTING CLUB

フリーマンズ スポーティング クラブ

国産バンダナ生地を贅沢に使ったシャツ。タイドアップも似合うよう、襟腰の高さにこだわった一枚はジャケットにもエレガントにマッチ。ラフにTシャツの上に羽織るなど、マルチに着回せる優秀アイテム。シャツ￥25,300／フリーマンズ スポーティング クラブ　TEL.050-2017-9037【5F】

RING JACKET MEISTER

リングジャケット マイスター

高品質なロロ・ピアーナ社のシルクカシミヤ生地を採用したジャケット。芯地や肩パッドなどを極力省き、日本人の骨格に合うオリジナルパターンで仕立てた軽くてしなやかな着心地は、一度袖を通せば虜に。ジャケット￥209,000／リングジャケット マイスター　TEL.03-6264-5637【5F】

GINZA SIX 限定

RAWLIFE

ロウライフ

しなやかで上質な牛革に、アーティストの乾シンイチロウのハンドペイントを施したバッグ。クラシカルなフォルムとポップなペインティングのコントラストが遊び心満点。バッグ「アナーキーバッグ」（H24×W31×D 15㎝）￥57,200／ゲルニカ（ロウライフ　TEL.03-6228-5370）【5F】

junhashimoto

ジュンハシモト

ストレッチ性の高いシアサッカー生地で仕立てたジャケットは、ボディに吸い付くような美シルエットと軽やかな着心地が魅力。顔まわりを明るく見せる優しいブラウンカラーが、第一印象アップにも繋げてくれる。ジャケット￥52,800／ジュンハシモト　TEL.03-6264-5567【5F】

JACOB COHËN

ヤコブ コーエン

洗練された大人のカジュアルスタイルにフィットするよう、サルトリア仕立てで作られたテーパードシルエットのデニム。美しいラインながら、ストレッチ生地を使用し、一日中はいていてもノーストレスで快適。デニム「J622 デニム」￥79,200／ヤコブ コーエン　TEL. 03-3572-0017【5F】

GINZA SIX 限定

※GINZA SIX限定商品は一部を除き、4月12日（月）からの販売を予定しています。

5F

BARBOUR

バブアー

狩猟用ジャケットとして誕生した名品「ビューフォート」が、プレミアムな「ゴールドスタンダード」レーベルから登場。コットンのリップストップ生地を採用し、取り外し可能なフードを付けたミリタリー調デザインが特徴。ジャケット￥103,400／バブアー TEL.03-6264-5569【5F】

lululemon

ルルレモン

5㎜の厚さのマットはクッション性が高く、膝の痛みを防いでくれるので、自宅でのワークアウト用に大人気。グリップ力が高く、汗滑りが少ないため、ヨガだけでなくハードなトレーニングにもおすすめ。リバーシブルマット（H66×W180㎝）￥9,500／ルルレモン　TEL.03-5537-5387【5F】

MARK & LONA

マーク & ロナ

大胆な配色切り替えと前後に入れたビッグロゴがキャッチー。ストレッチの効いたコンパクトなシルエットと吸水速乾性を備えた素材で、快適なゴルフプレーをサポート。右袖にはスカルモチーフが。ポロシャツ￥25,300／マーク & ロナ（マーク & ロナ GINZA SIX店 TEL.03-6263-8840）【5F】

©Disney

adidas Originals Shop

アディダス オリジナルスショップ

『ザ・マペッツ』に登場するカエルのマペット、カーミットをフィーチャーしたTシャツが登場。ストリートシーンでもチャーミングなキャラクターのグラフィックに目が釘付け！　Tシャツ￥5,489／アディダス オリジナルス（アディダス オリジナルスショップ　TEL.03-3575-9800）【5F】

Snow Peak Mobile

スノーピーク モバイル

次世代の自由な暮らし、生き方を届けてくれるトレーラーハウスを、建築家の隈研吾とスノーピークが共同開発。小さい空間だからこそ、趣味にとことん没頭したり、内装にこだわったり。自分らしいカスタマイズが楽しめる。住箱￥4,400,000／スノーピーク モバイル　TEL.03-6263-9836【5F】

6F

Throne (g/p_pyramid)
2019
1552×726×495 ㎜
mixed media

photo: Nobutada OMOTE | Sandwich

GINZA TSUTAYABOOKS

銀座 蔦屋書店

本を結節点として、アートと日本文化、暮らしをつなぐ「アートのある暮らし」を提案。彫刻家、名和晃平（P.28参照）の「Throne(g/p_boy)」は、2017年の銀座 蔦屋書店オープンに合わせて発表された作品。現在、この作品のほかに、2018年にパリ・ルーブル美術館で展示された「Throne」のエディション作品や、近年制作された同シリーズを店内で展示中。まとめて鑑賞できる貴重な機会だ。TEL.03-3575-7755【6F】

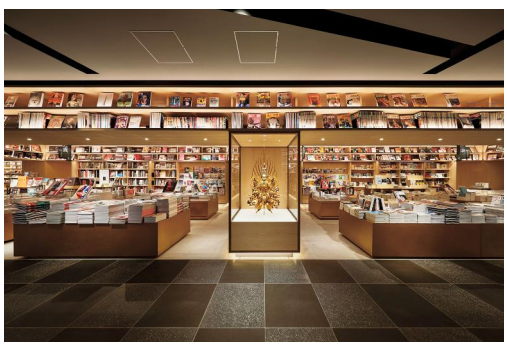

© 2017 Nacasa & Partners Inc. all rights reserved.

〈上〉「Throne」を小型化した「Throne(g/p_pyramid)」(2019)。江戸時代の山車をイメージし、3Dモデリングシステムと漆、金箔の伝統技術を用いて制作された。〈下〉店内の展示風景。作品の細部まで近くで見ることができる。

GINZA SIX 限定

MSPC PRODUCT SELECTED

エムエスピーシープロダクトセレクティッド

最新テクノロジーで開発された超軽量・超強力・超薄型の究極のハイブリッドレザーを採用したマスターピース渾身のバックパック。独特のフォルムとジップがアクセント。バッグ「ゲーム」（H47×W30.5×D20㎝）￥121,000／エムエスピーシープロダクトセレクティッド　TEL.03-6263-9922【5F】

渡辺おさむ「Chocolate river-pink-」
（H30×W30㎝）¥165,000

下田顕生「琉金」
（H9×W15×D11㎝）¥44,000

Artglorieux GALLERY OF TOKYO

アールグロリュー ギャラリー オブ トーキョー

時空を超えて輝き続けるアートを発信するギャラリー。ギャラリー名「アールグロリュー」のart（アール）はフランス語で芸術、glorieux（グロリュー）は輝かしい、栄光の、という意味。「GINZAで見つける人生の宝物」をコンセプトに、第一線で活躍する国内外の現代アーティストや、注目の若手作家の作品を、エッジィが利いたキュレーションで紹介。TEL.03-3572-8886【5F】

〈右上〉富山県在住のガラス作家、下田顕生はガラスの透明性を生かしながら金魚を色彩豊かに表現。〈左上〉注目の立体アーティスト、渡辺おさむは、樹脂製のクリームを用いた“フェイククリームアート”という独自の技法で作品を制作。

※GINZA SIX限定商品は一部を除き、4月12日（月）からの販売を予定しています。

THE Interview

KOHEI NAWA

「生命の誕生と共生」をテーマに未体験の世界へと誘う

2021年春、GINZA SIXの中央の吹き抜けのアートインスタレーションを手掛けたのは世界的な彫刻家、名和晃平。ARを駆使し、リアルとバーチャルで描きたかったものとは?

Text NAOKO AONO

名和晃平

1975年大阪生まれ。彫刻家。京都市立芸術大学大学院美術研究科博士課程彫刻専攻修了博士号取得。2011年に東京都現代美術館で個展を開催したほか、国内外で展覧会や芸術祭の参加、他ジャンルのクリエイターとコラボレーションを行うなど活動は多岐にわたる。

©Sandwich Inc.

「Metamorphosis Garden（変容の庭）」

GINZA SIXの中央の吹き抜けに登場した、「Metamorphosis Garden」は生命と物質、その間にあるあいまいなものが共存する世界をテーマにしたインスタレーション。不定形の島々と雫（しずく）、そこに立ち上がる生命の象徴としての“Ether”と“Trans-Deer”。吹き抜けに浮かぶ不思議な彫刻にアプリをかざせば、ARのパフォーマンスがリアルタイムに展開。パフォーマンスはコンテンポラリーダンス界で活躍する、湯浅永麻と大宮大奨の豪華なキャスティングだ。展示期間：2021年4月12日（月）〜2022年4月（予定）

リアルとバーチャルを行き来するアート

透明な球体で覆われた動物の剥製（はくせい）、シリコーンオイルの界面に規則正しく並び、現れては消える泡…名和晃平の作品には、ものの「表皮」とリアリティをめぐるさまざまな仕掛けが隠されている。

「Metamorphosis Garden」は、現実空間と仮想空間を行き来して作られたインスタレーション作品だ。ダンサーの美しい身体表現はAR（拡張現実）のイメージに変換され、現実空間に浮かぶ彫刻はもとは3Dシステムの中で造形されたもの。物質が実体のないイメージへ、イメージが物質をまとう実体へ、互いの境界を超えて今にも変容しそうな予感に満ちている。

生命の誕生と共生を象徴する粒状のオブジェ

名和はパンデミックにさらされていたこの1年、人間や微生物、動植物の関係について改めて考えさせられたと言う。

「すべての生命がつながっていて、お互いが一つの環境に共生しているということを肌で感じました。僕たちはつい人間を中心に考えてしまいがちだけれど、人間も宇宙に漂う膨大な物質のほんの一部で、人間の中にも微生物がたくさんいる。自然の中の人間の輪郭というものは、本当はあいまいなものなんです」

今回の作品は、瀬戸内海の犬島・F邸に常設された「Biota（Fauna/Flora）」という作品との関連が深いという。タイトルの「Biota」は生物相、「Fauna」と「Flora」はそれぞれ動物相、植物相を意味する生物学の言葉で、マイクロビーズで包まれた鹿や少年のオブジェが、少しずつ〝成長〟するインスタレーションだ。瀬戸内海に〝浮かぶ〟フラットな土地。「Biota（Fauna/Flora）」も「Metamorphosis Garden」も、彼が犬島で見た風景に通じていて、混沌から生じる新たな生命の存在をほのめかしている。

実体をもった彫刻にリアルタイムに重なるARのパフォーマンスは、ベルギーの振付家であり、ダンサーのダミアン・ジャレとの共作によるもの。名だたる芸術家、映像作家との合同制作で知られるジャレは、世界中で上演されている舞台作品「VESSEL」のプロジェクトで、2015年から名和とコラボレーションを続けている。

今回のパフォーマンスは、吹き抜けの作品の渦巻く雲のような形からインスピレーションを受け、〝渦〟をテーマに振り付けされた。

「夕暮れにねぐらに帰る鳥の群れが大きく広がったり小さくなったりするように見えることがある。何かが社会全体に広がってまた収束する、そんな動きをダンスで表現したい」とジャレは名和に話したという。

この作品全体に通底するテーマは「変身」や「変容」だ。古代ローマの詩人、オウィディウスは『変身譚』で植物に変身する人間などの物語を書いた。名和は、固定された物質である彫刻とARとを重ね合わせる鑑賞体験にはこの言葉がふさわしいと感じた。

「あらゆる物質は粒状のものからできていると言われます。混沌とした泡状のものに光が当たって動物や植物、さまざまなものに枝分かれしていく。僕の作品もそんなふうにして生まれてきました」

生命の発生にも通じるプロセスで制作される名和の作品。リアルとバーチャルとが重なる場で何が見えてくるのか、実際に体験するのが楽しみだ。

作品の最新情報や動画はこちらから

※ARにつきましては、5月上旬（予定）からに変更となる場合がございます。
※最新情報はGIZNA SIX公式ホームページをご覧ください。

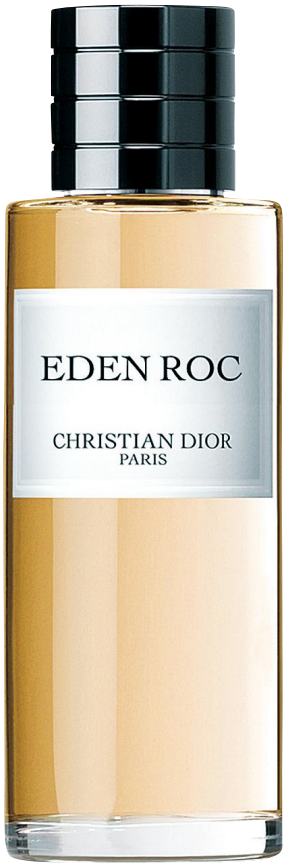

MAISON CHRISTIAN DIOR

メゾン クリスチャン ディオール

フランスの伝説のラグジュアリーホテル「オテル・ドゥ・キャップ・エデン=ロック」がインスピレーションソース。潮風、花々、シトラスが香る。店舗限定。メゾン クリスチャン ディオール エデン ロック 40㎖￥13,200　125㎖￥30,250　250㎖￥42,900／メゾン クリスチャン ディオール　TEL.03-6280-6041【B1F】※販売は5月14日（金）から

bareMinerals

ベアミネラル

初夏に向かって手に入れたいのは、ヘルシーなグロー肌を作るブロンザー。ビーガン フォーミュラにこだわったベアミネラルの「ジェン ヌード」シリーズから自然な血色感とツヤ感を演出する絶妙な3色が限定で登場。ジェン ヌード ブロンザー（キスオブ コッパー）￥3,520／ベアミネラル　TEL.03-6263-9977【B1F】※販売は4月23日（金）から

Spring BEAUTY

B1Fで体験する 春のビューティ磨き

スキンケア、ヘアケア、ボディケア、メイク、フレグランス……B1Fには、きれいになれるヒントがたくさん!　この時季おすすめのビューティアイテム&TIPSをピックアップ!

Photo ASA SATO

HABA

ハーバー

スキンケアを見直したい人におすすめなのが、ハーバーの限定キット。肌にしっとりとうるおいを与える美容オイル『高品位「スクワラン」』（15㎖現品サイズ）と、ミネラル化粧水「Gローション」（180㎖現品サイズ）、メイク落とし・洗顔フォームのミニサイズ、GINZA SIX限定商品の「スクワランオイルマスク」をセットに。数量限定販売。高品位「スクワラン」トライアルキット￥3,520／ハーバー　TEL.03-6263-9923【B1F】

CLARINS

クラランス

すっきりと引き締まった魅せ肌ボディへ導く、クラランスの人気の美容液「ボディフィット」に、通常サイズの2倍の400ｇが限定で登場。たっぷり全身にすり込ませて、夏までのボディメイク計画に役立てよう。数量限定販売。ボディフィット400ｇ￥13,200／クラランス　TEL.03-6263-9951【B1F】※販売は4月16日（金）から

JILL STUART Beauty & PARTY

ジルスチュアート ビューティ アンド パーティ

肌を出す季節はもうすぐ。おすすめは、チェリーブロッサムの香りが広がるボディオイルでのケア。肌に透明感となめらかさを与えてくれる。キュートなパッケージは、ギフトにもおすすめ。フローラノーティス ジルスチュアート　チェリーブロッサム　ボディオイル 50㎖￥3.960／ジルスチュアート ビューティアンドパーティ　TEL.03-6264-5543【B1F】

acca

アッカ

アッカのニューライン「アール ドゥ ヴィーヴル」の第1弾は、手軽にまとめられるシニヨン用のスカーフ。カジュアルにもリュクスにもアレンジできるデザインなので、気分次第でいろいろ楽しめるのがうれしい。自分流のヘアスタイルでおうち時間をリラックスタイムに。シニヨンスカーフレース￥9,900／アッカ TEL.03-6280-6727【B1F】

B1F

PEEK-A-BOO AVEDA GINZA SIX

ピーク・ア・ブー アヴェダ ギンザ シックス

なめらかなストレートヘアを作り出す「パドルブラシ」と、豊かな泡立ちで頭皮の汚れを落とす「プラマサナ ピュリファイング スカルプクレンザー（150㎖）」、環境にも配慮された素材の「ヘッドスパブラシ」（ポーチ付き）にスパチケット（30分）がついたセットが30セット限定で登場。ピーク・ア・ブー アヴェダ ギンザ シックス 4周年限定セット¥7,700／ピーク・ア・ブー アヴェダ GINZA SIX　TEL.03-3575-5588【B1F】

MAKE UP FOR EVER

メイクアップフォーエバー

￥8,800以上お買い上げのお客さま先着40名に、プレゼントを実施。内容は、紫外線が強くなるこれからの季節にうれしい「UVプライム（SPF50/PA+++ ￥5,390）」とメイクを長持ちさせる「ミスト＆フィックス（100㎖ ￥4,180）」の2点（いずれも販売サイズとは容量の異なるミニサイズ）と、オリジナルのミラーも。春から夏に向けて重宝すること間違いなし。メイクアップフォーエバー　TEL.03-6263-9997【B1F】

※GINZA SIX限定商品は一部を除き、4月12日（月）からの販売を予定しています。

GINZA SIX 限定

uka

ウカ（ネイル&エステ）

人気の美容成分配合のカラーベースコートシリーズから2色(11/0、14/0)と、アセトンなしのネイルリムーバー（24:40）がオリジナルのポーチにイン。忙しいときでもさっとネイルを塗れ、爪にも負担をかけずに落とすことができる。春の手元を美しく彩って。数量限定販売。ウカ ギンザシックス スプリング ネイルキット ￥7,150／ウカ　TEL.03-6263-9981【B1F】※販売は4月12日（月）から5月31日（月）まで

RMK

アールエムケー

瞳の印象を左右するまつげ。そこでチェックしたいのが、RMKの新マスカラ。左上の「ハイボリュームマスカラ」は美しいカール感の太く濃いまつげに。右上の「ミニブラシマスカラ」は短くまばらなまつげも逃さずキャッチ。どちらもウォータープルーフ仕様で各2色。RMK ハイボリュームマスカラ 各￥3,850　RMK ミニブラシマスカラ 各￥3,300／RMK　TEL.03-6264-5520【B1F】※販売は4月16日（金）から

GINZA SIX 限定

BEAUTY TERRACE GINZA ~DRESS CIRCLE~

ビューティーテラスギンザ～ドレスサークル～（エクササイズ&エステ）

パーソナルトレーニングと60分のスリミングエステ、そして酵素ドリンクが付いたコースが登場。トレーニングは「加圧」か「EMS」、スリミングエステは「骨盤スリム」「キャビテーション」「ラジオ波」から選べる。30名様限定。春のデトックスコース￥14,000／ビューティーテラス ギンザ～ドレスサークル～　TEL.03-5537-6681【B1F】

B1F

CLARINS SKIN SPA

クラランス スキン スパ

サロン用プロ製品を使用し、すっきりと引き締まった印象の肌に整えるオリジナルのトリートメントと、「ボディフィット」（200gか限定400ｇ）がセットに。ボディフィット＆シルエット セット ￥25,300～29,700（製品サイズによって異なる）／クラランス スキン スパ　TEL.03-6263-9995【B1F】※4月16日（金）から5月31日（月）までの期間限定

TIMED EXCLUSIVE

e-3X Hygiene Studio by @LIFE

イースリーエックス ハイジーンスタジオ バイ アットライフ

【期間】7月末（予定）まで

高機能除菌液を水道水だけで作れ、そのままスプレーできる「e-3X」の発売を記念して、期間限定店舗がオープン。電源を入れれば最短1分で完成するうえ、カートリッジいらずなのが便利。ぜひチェックしたい。e-3X ￥18,480／イースリーエックス ハイジーンスタジオ バイ アットライフ　TEL.03-6263-9481【B1F】

※お問い合わせ先は開催期間のみ

Special GOURMET

ここでしか味わえない スペシャルなグルメ

すべて GINZA SIX 限定商品&先行商品

お世話になった方や、大切な家族、友人へ。
こだわりの商品は贈られた人がハッピーな気分に
浸れるものばかり。もちろん、自分自身へのご褒美にも!

Photo SHINTARO OKI Text YUKO EHARA

KUGENUMA SHIMIZU

クゲヌマシミズ

湘南の一軒家フレンチを営むシェフが作ったどら焼きは、程よい甘さとしっとりした口当たりに仕上げた大人の味わい。銅板でふっくら焼き上げる生地と北海道産小豆が一体化し、魅惑の口どけだ。鵠沼どらやき（1個）￥248、籠入り（5個）￥1,620／クゲヌマシミズ　TEL.03-6263-9775【B2F】

HONMIDO

ホンミドウ

香ばしく焼き上げた生地に、プラリネクリームをサンドしたボリューミーなパイ。サクサクの生地と上品なアーモンドが相まって、おやつにもデザートにもふさわしい至福の完成度。リッチな食べ応えと軽やかな味わいが楽しめる。本実堂リーフ（1個）￥280／ホンミドウ TEL. 03-6274-6131【B2F】

B2F

BETJEMAN& BARTON

ベッジュマン & バートン

華やかでみずみずしいフレーバードティーで定評のあるパリの老舗紅茶専門店が手掛ける、春限定商品。香り高い茶葉に、パイナップル、ピーチ、洋梨の爽やかでフルーティな甘みをプラスしたフレッシュな味わい。スプリングブレンド（70g缶）￥1,944／ベッジュマン & バートン　TEL.03-6264-5413【B2F】

10FACTORY

テンファクトリー

愛媛県産の高級柑橘で、みかん×オレンジのタンゴール類「果試28号」を丁寧に手搾りしたストレートジュース。樹上完熟ならではの濃厚な甘みとコク、柔らかな酸味を丸ごと味わって。越冬完熟愛媛果試28号ジュース（720㎖）￥5,400／テンファクトリー　TEL.03-6263-9891【B2F】

※GINZA SIX限定商品は一部を除き、4月12日（月）からの販売を予定しています。
※P.33~P.35はすべてテイクアウト価格です。

PATISSERIE PAVLOV

パティスリー パブロフ

ベリーのジュレを挟んだしっとり軽い口当たりのパウンド生地に、フランス産ショコラフレーズのムースを絞り、ルビーショコラのフリル、フレッシュいちご＆ラズベリーを華やかにデコレーション。アニバーサリーフレーズ ￥2,500／パティスリー パブロフ　TEL.03-3289-7155【B2F】

PATISSERIE GINZA SEMBIKIYA

パティスリー銀座千疋屋

宝石のようなカラフルな粒の中には国産フルーツの果汁を凝縮。歯切れの良い食感と爽やかな余韻も魅力のゼリー。GINZA SIX開業4周年にちなみ、桃、ブルーベリー、いちご、りんごの4種をセレクト。春のひとくちフルーツゼリーセット（12個入り）￥540／パティスリー銀座千疋屋　TEL. 03-6264-5523【B2F】

B2F

すべて GINZA SIX 限定商品

AND THE FRIET

アンド ザ フリット

究極のフレンチフライを追求する専門店のポテトスナック「ドライフリット」全5種と新作チェダーチーズをトートバッグとセットに。ベルギー産ポテトのうま味広がる個性的なフレーバーがクセになる。GINZA SIX限定トートバッグ￥2,250／アンド ザ フリット TEL. 080-3738-7834【B2F】

HAKEJYOYU NORIBEN YAMANOBORI

刷毛じょうゆ 海苔弁山登り

海の幸を詰め込んだ海苔弁「海」をベースに、世界三大漁場の一つ、三陸・金華山沖近海で育ったブランド鮭「金華ぎん」をのせたプレミアム版。脂ののり抜群の銀鮭に負けない、有明海の一番摘みの海苔のうま味をご堪能あれ。三陸の「海」￥1,296／刷毛じょうゆ 海苔弁山登り　TEL.03-6263-9980【B2F】

※5月9日（日）までの限定販売。

すべて GINZA SIX 限定商品

Bicerin

ビチェリン

フランス語で金融家・資産家を意味し、パリの金融街から広まったというフィナンシェ。金塊の形のチョコレート生地に“GOLD”“GINZA”と刻印し、金箔・銀箔をあしらってきらびやかな装いに。インゴットフィナンシェ（8個入り）￥4,320／ビチェリン　TEL. 03-6280-6088【B2F】

AYA FARM

綾farm

甘く実った国産フルーツの味と香りをギュッと凝縮！　独自の熟成乾燥法でジューシーな味わいが長く続くから、自宅はもちろん職場のデスクにも常備したい。セミドライフルーツ　5種ポッピング（ネクタリン、キウイ、りんご、レモン、マンゴー）￥900／綾farm TEL. 03-6263-9739【B2F】

MARLOWE

マーロウ

北海道産牛乳と生クリーム、天然バニラビーンズをたっぷり加え、表面をバーナーでこんがりと焼き上げたプリン。なめらかな口当たりと濃厚な味わいを、春限定のピンクの陶器でお届け。GINZA SIX店限定陶器 北海道フレッシュクリームプリン￥864／マーロウ TEL. 03-6264-5512【B2F】

OGINOYA

荻野屋

GINZA SIX開業4周年を祝うスペシャルな釜めし。具の下にはだしを吸いながらふっくら炊き上げられた鯛めし。そこに食材の味や食感を生かす技法で仕上げた海の幸や山の幸を彩りよく盛り合わせて、芽吹きの春を表現。銀座の釜めし「咲」￥4,212／荻野屋　TEL. 03-6263-9939【B2F】

※GINZA SIX限定商品は一部を除き、4月12日（月）からの販売を予定しています。
※P.33～P.35はすべてテイクアウト価格です。

CAFE & RESTAURANT

しあわせな気持ちに浸れる カフェ&レストラン

名店がそろう、GINZA SIXの飲食店。
それぞれのセンスが光る空間で、
料理人の技術を駆使した、
限定のスペシャルな料理を堪能すれば、
心が満たされること間違いなしだ。

Photo SHINTARO OKI

★GINZA SIX限定メニュー
「GINZA SIX4周年記念 鉄火重」￥5,720（サービス料別）
※5月31日（月）までの期間限定メニューとなります。
TEL.03-6263-9860
●提供時間11:30〜14:30

13F

TSUKIJI SUZUTOMI
つきじ鈴富

創業1963年の天然まぐろの仲卸が営む江戸前寿司割烹は、樹齢250年のヒノキのカウンターが凜とした存在感を放つ、落ち着いた空間。全国の港から集められた鮮魚を熟練の目利きが選び、その日最良のネタを寿司や料理で提供してくれる。やはり必食は自慢の天然まぐろ。GINZA SIX4周年の限定商品は、赤身と中トロの切り身がギッシリ敷き詰められた「鉄火重」。上品な香りの赤身と、脂の甘みを感じさせる、なめらかな舌触りの中トロのコントラストは、この上ない至福のハーモニーを奏でる。満足度の高さとコスパの良さにまた足を運びたくなる。【13F】

6F

BISTRO AUX AMIS
ビストロ オザミ

メニューに並ぶのは、フランスのクラシックなビストロ料理と日本の洋食。時代にとらわれない、トラディショナルスタイルの料理は、老若男女に愛されている。「山形牛100%ジューシーハンバーグ」は看板メニュー。山形牛のうま味たっぷりのふわふわの食感に、フォンドボーとシェリービネガーのソースが、驚くほどマッチする。また、「特製おうちフレンチBOX」は家でレストランの味が楽しめるテイクアウトのセット。前出のハンバーグともう一品のメインディッシュ「国産牛ほほ肉の赤ワイン煮」、前菜3品や野菜のマリネ、デザートまで付いてお得！【6F】

★GINZA SIX限定メニュー
〈左上〉「ビストロ オザミ特製おうちフレンチBOX」￥5,000（テイクアウト）〈上〉「山形牛100%ジューシーハンバーグ」￥2,838 パン￥220 グラスワイン￥880（すべてイートイン）

TEL.03-3289-4120
●提供時間11:30〜21:30
※テイクアウトも同じ。

3F Café Cova Milano
カフェ コヴァ ミラノ

1817年創業のイタリア・ミラノのカフェ「コヴァ」の雰囲気そのままの高級感漂う店内。アフタヌーンティーやアペリティーヴォ、ディナーまでさまざまなシーンで利用できるのが魅力だ。大人気のパフェ「コッパ」は、定番のほかにマンスリー限定の趣向を凝らしたコッパが登場し、毎月味わいたくなるほど絶品。「シグネチャーセットメニュー」は前菜からデザートまで、「骨付き仔牛のカツレツ」や「ミラノ風サフランのリゾット」など、「コヴァ」の看板メニューが集約されたうれしいコースだ。お土産には逸品「パネットーネ」をぜひ。【3F】

★GINZA SIX限定メニュー
〈上〉「シグネチャーセットメニュー」〈前菜2種、スープ、メイン3種、パン、デザート、コーヒーか紅茶〉
￥5,500　※デザートは3種から選べます。
TEL.03-3289-3755　●提供時間10:30〜20:00

〈左〉右は4月の限定商品「苺とピスタチオのコッパ」と左は5月の限定商品「マンゴーとチョコレートのコッパ」各￥2,000

13F THE GRAND GINZA
ザ・グラン 銀座

レストランやラウンジ、茶室が集まる、大人の空間。「ザ・グラン 銀座」内のダイニング「THE GRAND 47」では47都道府県から取り寄せた旬の食材を使った、洗練されたフランス料理が堪能できる。新メニューとして、伝説のフランス料理店「銀座マキシム・ド・パリ」のグランドメニューであった「仔羊のパイ包み焼き　マリアカラス風」が登場。絶妙な火入れの仔羊にはフォワグラとトリュフがアクセントとなり、リッチかつエレガントな余韻に満たされる。デザートにはクリームといちごの完璧な組み合わせ「フレーズ・ア・ラ・ロマノフ」がぴったりだ。【13F】

★GINZA SIX限定メニュー
「銀座マキシム・ド・パリ」のメニューを忠実に再現。手前が「仔羊のパイ包み焼きマリアカラス風」￥7,480 奥が「フレーズ・ア・ラ・ロマノフ」￥1,650 グラスシャンパーニュ￥1,485（すべてサービス料別）　※「THE GRAND 47」での提供となります。　TEL.03-6280-6129　●提供時間11:00〜14:30、17:00〜21:00

※掲載メニューの提供時間です。提供時間が変更になる場合があります。お酒は20歳をすぎてから。当日の仕入れ状況により、内容は一部変更となる場合がございます。
※GINZA SIX限定商品は一部を除き、4月12日（月）からの販売を予定しています。

LIMITED TIME SHOP

期間限定ショップをチェック

Vince
ヴィンス

【期間】7月18日（日）まで（予定）

洗練されたアイテムにファンが多いヴィンスは、シンプルながら、コーディネートにさりげなく効く絶妙なデザインが魅力。オーガンザが見え隠れするアシンメトリーシームのサテンスカートは、上品な光沢感があり、どんなトップスとも相性よくスタイリッシュに決まる。スカート￥53,900／ヴィンス　TEL.070-1409-6226【4F】

※お問い合わせ先は開催期間のみ

4F

GINZA SIX 限定

BIZOUX
ビズー

【期間】5月25日（火）まで

天然石の魅力を届けるビズーの「宝石ミュージアム」がオープン中。フランス語で満開を表す「フロレゾン」。甘く香るピオニーのようなマラヤガーネットを、鮮やかなカラーストーンで囲んだ華やかなGINZA SIX限定リング。リング「フロレゾン」（18KYG×マラヤガーネット）￥220,000／ビズー　TEL.080-4186-7729【4F】

※お問い合わせ先は開催期間のみ

3F

GINZA SIX 限定

Frank&Eileen
フランク&アイリーン

【期間】7月31日（土）まで

カリフォルニアで多くのセレブリティに愛され続けるシャツブランド、フランク&アイリーン。上質な素材と計算されたシルエットが、こなれた雰囲気を演出してくれる。定番モデルにGINZA SIX限定カラーのクローバー刺しゅうを施したスペシャルな一着も登場。シャツ￥35,200／フランク&アイリーン（サザビーリーグ　TEL.03-5412-1937）【3F】

NEWS

330坪の日本最大級のEATALYが今夏NEW OPEN

今夏 OPEN 予定

EATALY
イータリー

2007年にイタリア・トリノにオープンして以来、世界中で愛されている、イタリア食材専門の多機能マーケットプレイス「イータリー」。330坪もの日本最大級の旗艦店が今夏6Fにオープン。パスタからオリーブオイル、チーズや生ハムなど、小規模生産者が丹精込めて作るこだわりの商品がズラリと並ぶ。レストランなどのイートインスペースでは、本場の味わいを忠実に再現したパスタやピッツァのほか、多彩なスペシャリティを用意。イタリアの美味がたっぷり体感できること間違いなしだ。【6F】

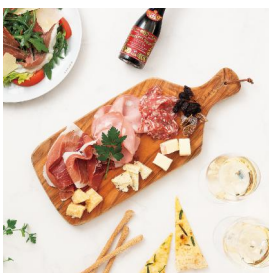

パスタやピッツァ、プロシュートやチーズ、そしてワインと、まるでイタリアを訪れているかのようなクオリティ。本場のイタリアンを「食べて、買って、学ぶ」場所として活用したい。

※GINZA SIX限定商品は一部を除き、4月12日（月）からの販売を予定しています。

Photo ASA SATO (Limited Time Shop)

TOPICS

最新情報をお届けします

GSIX 4 Years

GINZA SIXは4月20日で開業4周年を迎えます。

日頃のご愛顧に感謝をこめて、
イベントやキャンペーンを開催します。

詳細は公式ホームページをご確認ください。
https://ginza6.tokyo/gsix2021/4thanniversary_event

4th Anniversary

PRESENT CAMPAIGN

抽選でGINZA SIXポイントやELLE雑誌年間購読が当たります

【対象期間】4月12日（月）～5月31日（月）

対象期間中、GINZA SIX館内にてGINZA SIXカード又はGINZA SIXアプリをご利用のうえ、税込1万円以上お買い上げいただき、ご応募いただいた方の中から抽選で豪華なプレゼントを進呈。ご応募時にご希望の景品をお選びください。

- ●GINZA SIXポイント1,000ポイント ……500名様
- ●ELLE Japon年間購読1年分（12冊）……3名様
- ●ELLE gourmet年間購読1年分（5冊）……3名様
- ●ELLE DECOR年間購読1年分（5冊）……3名様

※期間中のお買い上げ税込合計金額が対象です。
※ポイント付与およびポイント利用でのお買い上げも対象です。
※当選のご連絡は6月下旬～7月上旬頃、ご当選者へのプレゼントポイントの付与およびご当選者様へのメールもしくは郵送のご連絡をもって代えさせていただきます。
※ご応募はお一人様につき、1回限りとなります。

ご応募はこちらから
https://ginza6.tokyo/gsix2021/4thanniversary_present_campaign

4th Anniversary

SPECIAL EVENT『Flower × Piano』

■開催日　4月16日（金）・17日（土）・18日（日）
■開催場所　3階吹き抜けパブリックスペース

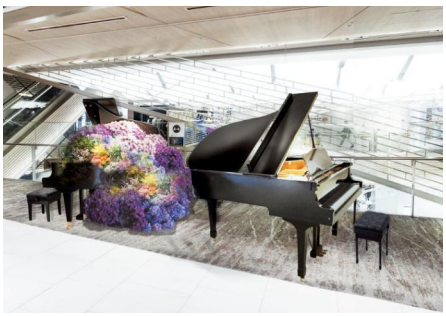

3日間限定で、館内に生花とピアノのインスタレーションが出現。ジャズやクラシックなどジャンルの異なるピアニストが日替わりで登場し、「花」にまつわる多彩な曲をライブ演奏します。いつ、どのピアニストが現れるかは非公開。一期一会をお楽しみください。

GINZA SIX ポイントアップキャンペーン

■開催期間 4月12日（月）～4月18日（日）

期間中、GINZA SIXでのお買い物で、ポイントが通常の5倍にアップします。GINZA SIXアプリへの新規ご入会の方も対象ですので、ぜひこの機会にご入会ください。

- ●プレステージカード会員様は通常3%→15%
- ●ゴールドカード会員様は通常2%→10%
- ●アプリ会員様は通常1%→5%

詳しくは
こちらから

※一部対象外の店舗や商品がございます。
※GINZA SIXカードのポイントアップはカードでの決済時に限ります。また、カードの即時発行はできません。

GINZA SIXアプリのご案内

多様な機能が詰まったGINZA SIXアプリ。ポイント機能のほか、最新のニュースや会員限定のお得なチケットや情報などを配信。登録費・年会費は無料です。ぜひダウンロード・登録して、GINZA SIXで充実した時間を過ごすためにお役立てください。

アプリのダウンロードはこちらから
※iPhoneはiOS9以上、AndroidはAndroid4.1以上が対象です。

GINZA SIX 公式Instagram

GINZA SIXの最旬情報や楽しみ方を公式Instagramで配信中。各店舗のおすすめ情報をピックアップする「GINZA SIX Picks」から、各ジャンルに精通する個性豊かなエディターたちが、GINZA SIXをぶらぶら歩いて見つけた楽しみ方を綴る「GINZA SIX EDITORS」まで、Instagramを通してさまざまな物語と情報をお届けしています。

Instagram公式アカウント
@ginzasix_official

INFORMATION

所在地	東京都中央区銀座6-10-1
営業時間	ショップ・カフェ　10:30～20:30 レストラン　11:00～23:00 ※店舗、施設により異なります。 ※急遽、営業時間を変更する場合がございます。
アクセス	東京メトロ　銀座線・丸ノ内線・日比谷線 「銀座駅」A3出口より徒歩2分 ※東京メトロ　銀座駅、東銀座駅よりB2Fへは、直結の地下連絡通路をご利用いただけます。
お問い合わせ	03-6891-3390 （GINZA SIX総合インフォメーション 受付時間 10:30～20:30）
公式ホームページ	https://ginza6.tokyo

※掲載情報は予告なく、内容の変更や開催の中止を行う場合がございます。あらかじめ、ご了承ください。